Herzlich Willkommen in der Genossenschaft

Mitgliederversammlung

Tagesordnung

1. Eröffnung, Begrüßung und Feststellung der Tagesordnung
2. Bericht des Vorstandes über die aktuelle Geschäftslage
3. Bericht des Aufsichtsrates über das Geschäftsjahr 2017
4. Feststellung des Jahresabschlusses 2017 und Gewinnverwendung (auf die Geschäftsguthaben zum Stand 31.12.2016)
5. Entlastung für das Geschäftsjahr 2017
   a. Aufsichtsrat
   b. Vorstand
6. Verschiedenes

Bericht des Vorstandes über die aktuelle Geschäftslage

Mitgliederentwicklung

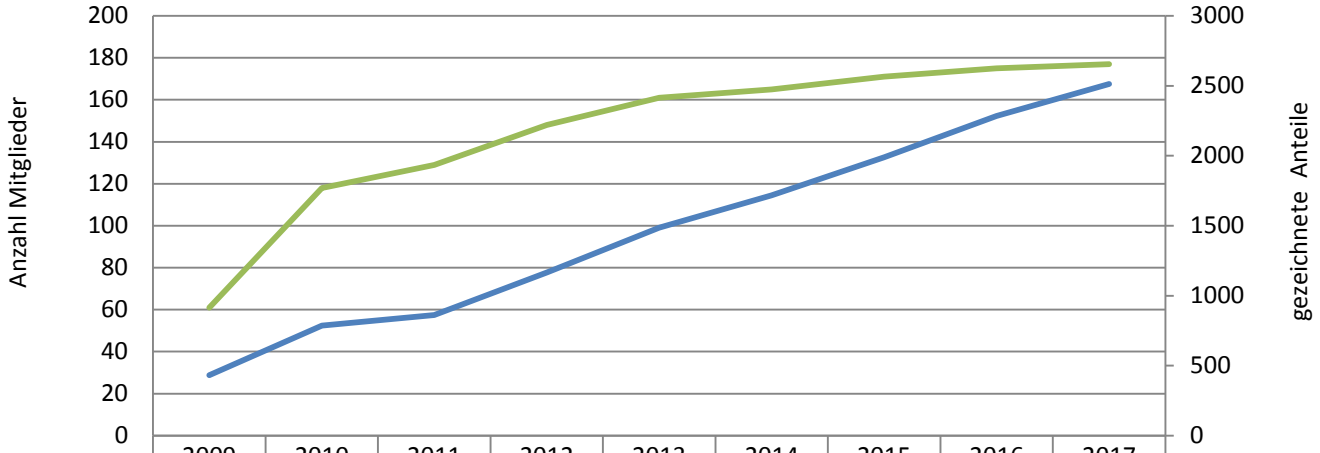

	2009	2010	2011	2012	2013	2014	2015	2016	2017
Anzahl Mitglieder*	61	118	129	148	161	165	171	175	177
gezeichnete Anteile*	431	787	861	1167	1486	1717	1990	2284	2514

Bericht des Vorstandes über die aktuelle Geschäftslage

Stromproduktion

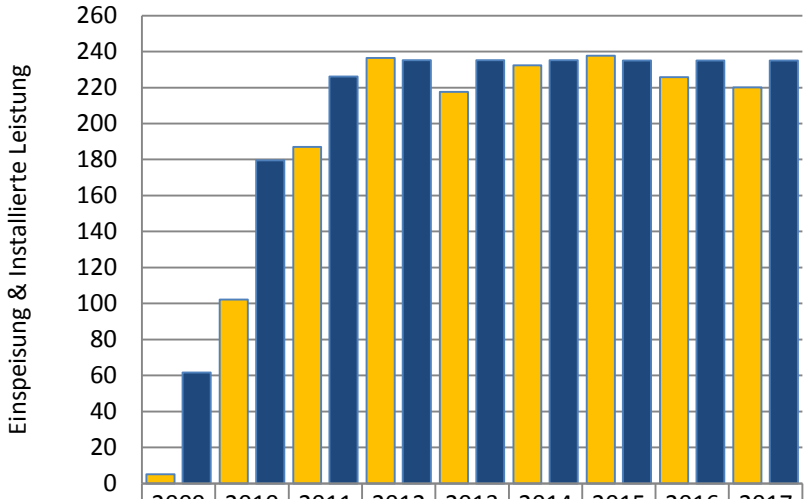

	2009	2010	2011	2012	2013	2014	2015	2016	2017
Einspeisung [MWh]	5	102	187	237	218	232	238	226	220
kum. Leistung [kWp]	62	180	226	235	235	235	235	235	235

- Entspricht der Stromversorgung von ca. 63 Haushalten (á 3.500 kWh)
- Ca. 118 Tonnen vermiedene CO_2-Emissionen 2017

Bericht des Vorstandes über die aktuelle Geschäftslage

Wärmeproduktion

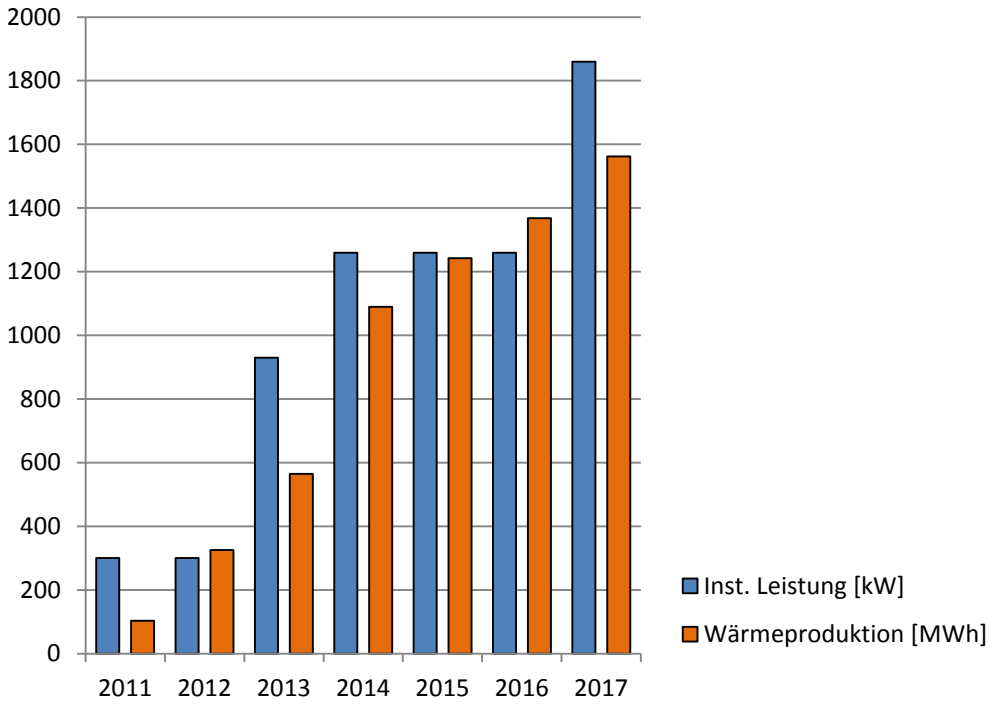

- Erhöhung der Wärmeerzeugung in 2017
- Wärmeversorgung von 359 WE, 1 Gewerbebetrieb, 1 KiTa
- Ca. 165 Tonnen vermiedene CO2-Emissionen 2017

Bericht des Vorstandes über die aktuelle Geschäftslage

abgeschlossene Projekte

Nahwärmenetz in der Müller-Guttenbrunn-Straße

- Demontage von über 100 Etagenheizungen, Kombigeräten, Durchlauferhitzern, Raumheizern, Kohleöfen und Heizkesseln
- Errichtung einer Energiekabine samt Nahwärmenetz
- Wärme- und Brauchwasserversorgung von 116 WE
- Inbetriebnahme Januar 2017
- Schrittweiser Anschluss aller Liegenschaften 2018
- Ab 2018 jährliche Einsparung von 226 t CO2

Bericht des Vorstandes über die aktuelle Geschäftslage

abgeschlossene Projekte

Energiekabine Müller-Guttenbrunn-Straße

- Gemeinschaftsprojekt der Bürgerstiftung, PEE & Naturfreunde in den Sommerferien
- Rückwand der Energiekabine wird von der Jugendgruppe „schlaue Füchse“ der Naturfreunde Pfungstadt e.V. mit Graffiti gestaltet
- Thema „Wir schützen unser Klima vor Ort“

Bericht des Vorstandes über die aktuelle Geschäftslage

abgeschlossene Projekte

Bericht des Vorstandes über die aktuelle Geschäftslage

Geplantes Projekt Start 2018

Wärmestationen Goethestraße

Errichtung von 2 Wärmestationen in der Goethestraße

- Versorgung Goethestr. 58 + 60, Neubauprojekte mit 28 WE
- Versorgung mit Wärme und Warmwasser
- Realisierung in 2018 + 2019
- Energetische Optimierung des Stadtquartieres
- Invest.summe ca. € 150 000.-

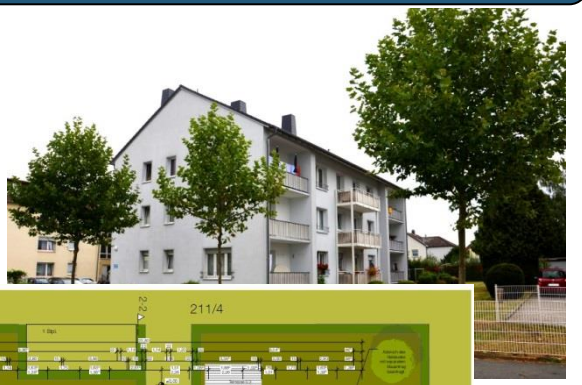

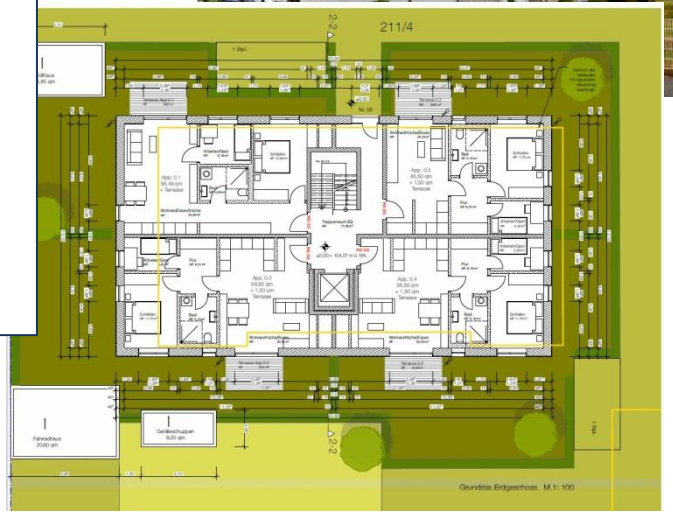

Bericht des Vorstandes über die aktuelle Geschäftslage

Verworfene Projekte

Wärmestationen Goethestraße

Ursprüngliche Planung

- Wärmenetz mit Regenerativen Energien zur Versorgung des Quartieres
- Insgesamt 71 WE + Café & Betriebe

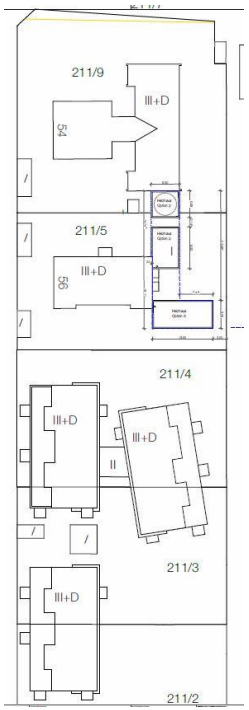

Bericht des Aufsichtsrates über das Geschäftsjahr 2017

	2017	2016
Bilanzvolumen	908	863
Geschäftsguthaben	628,5	571
Mitglieder	177	175
Anteile	2.514	2284
Erlöse	88	88
aus Einspeisevergütungen	56	56
aus Finanzierung	25	25
aus Beteiligungen	7	7
aus Beratung	0	0

Feststellung des Jahresabschlusses 2017

Entwicklung Bilanzgewinn

Ausschüttung Vorjahr	-17.447,55
Bilanzgewinn 2016	23.374,42
Jahresüberschuss 2017	32.812,69
Zwischensumme	**38.739,56**
Einstellung der Rücklage	- 11.621,87
Bilanzgewinn 2017 (vor Dividende)	**27.117,69**

Rücklagenentwicklung in 2017

Dotierung der Rücklagen

Gesetzliche Rücklage (10%) 3.873,96 → Gesetzliche Rücklage (10%)

	01.01.2017	12.138,44
Zugang		3.873,96
	31.12.2017	16.012,40

Satzungsmäßige Rücklage (20%) 7.747,91 → Satzungsmäßige Rücklage (20%)

	01.01.2017	24.276,25
Zugang		7.747,91
	31.12.2017	32.024,76

48.037,16

	Kapital am 31.12.2016	Dividende	in EUR	Ergebnis	Rücklagenbildung	Bilanzgewinn
für 2016	497.500,00	3,50%	-17.412,50	32.520,39	-10.017,61	5.926,87
für 2017	**571.000,00**	**3,00%**	**-17.130,00**	**32.812,69**	**-11.621,87**	**9.987,69**

Vorschlag Gewinnverwendung 2017

Der Aufsichtsrat empfiehlt der Mitgliederversammlung für das Geschäftsjahr 2017 (auf die Geschäftsguthaben zum Stand 31.12.2016) eine Dividende von 3,0 % zu beschließen.

Stand unserer Projekte Klimaschutzziele 2008-2018

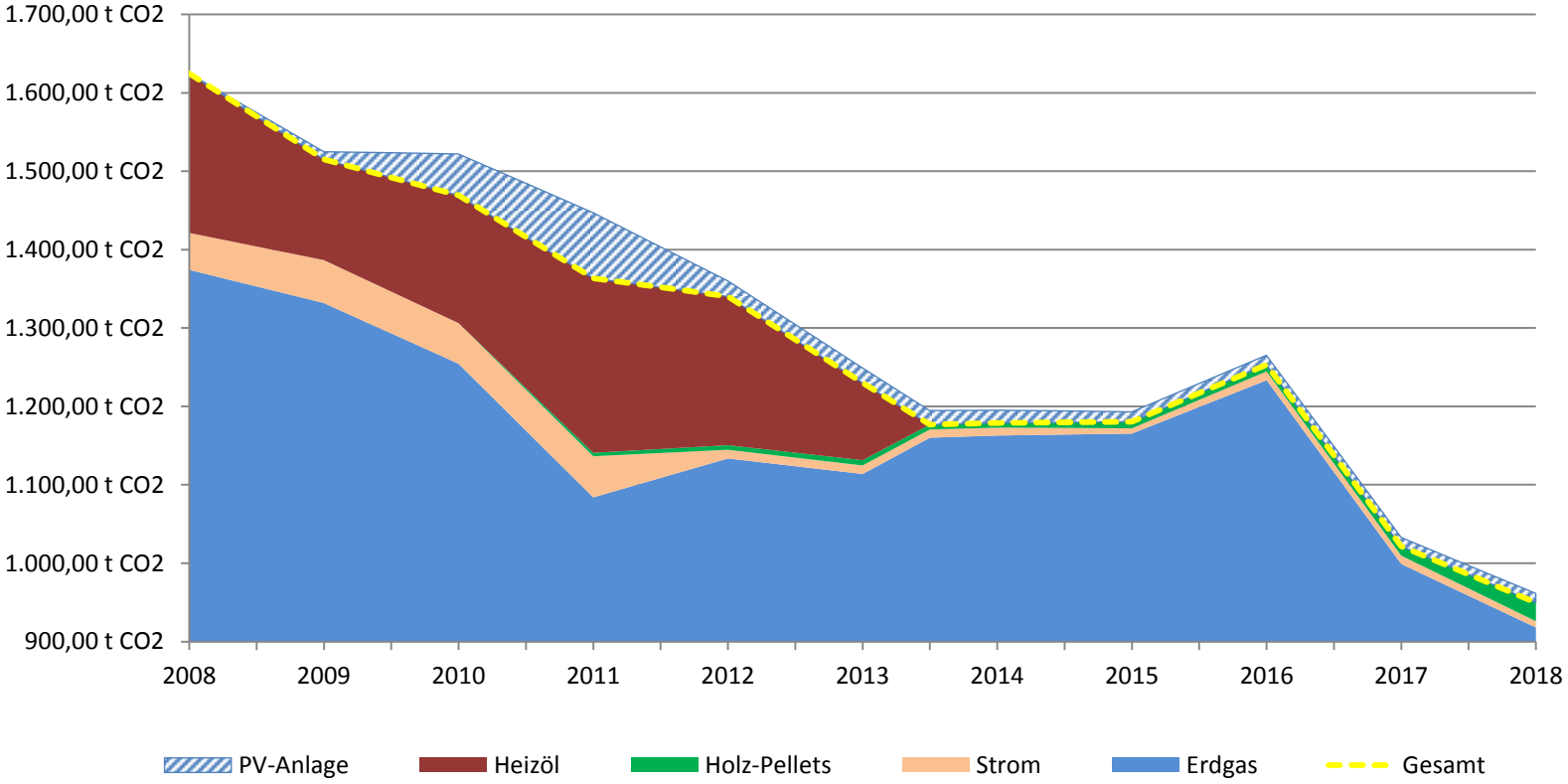

Stand unserer Projekte Klimaschutzziele 2008-2018

- Betrachtungszeitraum 2008 bis 2017
- Prognose bis 2018
- Tatsächliche Verbräuche all unserer Liegenschaften nach Energieträger sortiert
- CO2-Emissionsfaktoren nach kumulierten Energieverbrauch (KEV)

Vielen Dank für Ihre Aufmerksamkeit!